



- Gegründet 1996 von Max Haider & Joachim Zach
- aktuell 75 Mitarbeiter





Forschung, Entwicklung & Produktion aus einer Hand

- Arbeitsgruppe Physik
- Konstruktion
- Software
- Mechanische Werkstatt
- Elektronische Fertigung
- Service & Montage

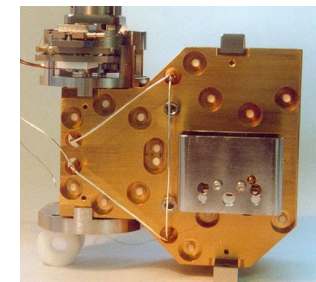
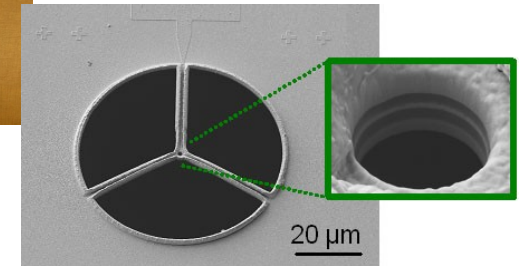
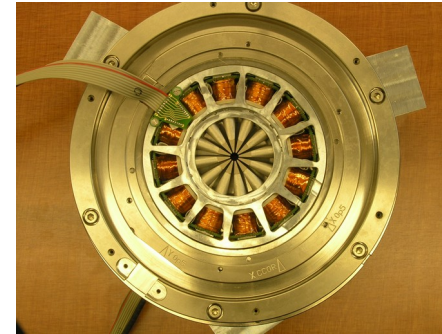
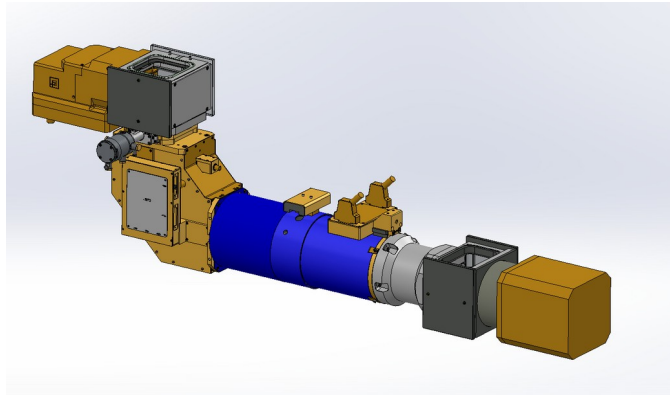
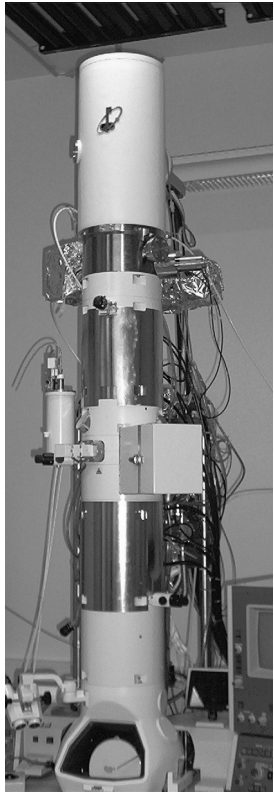



Historie

- erste Belege in Kivitendo gebucht - Beginn August 2002
- seither Weiterentwicklung in allen Firmenbereichen:
 - Lagerbestände, Inventur
 - Fremdwährungen, Wechselkurs-Schnittstelle
 - Belegtypen wie Beistell-Lieferschein
 - u.v.m.



Komplexer Produktaufbau

- Komplexität unserer Produkte mit bis zu 4.000 Einzelteilen
- Aufbau in viele Baugruppenebenen eines Produktes
- Nutzung aller Produkttypen aus Kivitendo notwendig
- Damit einhergehende Problematiken wie z.B.:
 - Unübersichtlichkeit
 - herausfordernde Planung von Einkauf/Produktion
 - Vermischung Prototypen- und Kleinserienfertigung
 - u.v.m.



Nutzungsmöglichkeiten von Kivitendo

- Sortiment als konfigurierbares Verkaufselement am Beispiel CEFID
- Erleichterung bei der Angebotserstellung

Sortiment bearbeiten : 0-01001-50-00 CEFID Imaging Energy Filter

Sortimentsartikel

<input type="checkbox"/>	Position		Artikelnummer	Beschreibung	Menge	Einheit
<input checked="" type="checkbox"/>	1		50.CI.1.M.0.0.00L	CEFID Optics Module (L)	1,00	St. ▾
<input checked="" type="checkbox"/>	2		50.CI.1.M.0.0.00R	CEFID Optics Module (R)	1,00	St. ▾
<input checked="" type="checkbox"/>	3		50.EP.1.M.6.1.00	Flanschgruppe US 1000	1,00	St. ▾
<input checked="" type="checkbox"/>	4		2-01008-50-00	CEFID Flange Gatan	1,00	St. ▾
<input checked="" type="checkbox"/>	5		2-01009-50-08	CEFID Flange JEOL	1,00	St. ▾
<input checked="" type="checkbox"/>	6		2-01000-50-08	CEFID Flange TFS	1,00	St. ▾
<input checked="" type="checkbox"/>	7		50.EP.1.M.10.0.00	Bleianbau 300kV, kpl.	1,00	St. ▾
<input checked="" type="checkbox"/>	8		50.CI.1.M.9.4.00	CEFID Suspension JEOL JEM-F200, 2100F / TFS Low Base (Titan LB, Titan Themis 200kV)	1,00	St. ▾
<input checked="" type="checkbox"/>	9		2-01011-50-01	CEFID Suspension JEOL 2100F	1,00	St. ▾
<input checked="" type="checkbox"/>	10		2-01010-50-01alt	CEFID Suspension JEOL NeoARM	1,00	St. ▾
<input checked="" type="checkbox"/>	11		2-01012-50-00	CEFID Suspension JEOL GrandARM2	1,00	St. ▾
<input checked="" type="checkbox"/>	12		2-01013-50-00	CEFID Suspension JEOL GrandARM2	1,00	St. ▾



Nutzungsmöglichkeiten von Kivitendo

- Einkaufsplanung durch Übersicht von Fehlteilen an einem internen Auftrag
→ zukünftige Erweiterung mit Update – Einkaufshelfer

Speichern Workflow Export Löschen mehr

Auftragseingang bearbeiten walter_ord

Historie
Wiederanlage
Speichern und Lagerbedarf
Speichern und Lagerbedarf (Hauptlager)

Basisdaten Dokumente Dateianhänge Verknüpfte Beleg

Kunde Intern CEOS Interner Verbrauch Bearbeiten

Lieferadresse Individuelle Lieferadresse

Steuersatz Inland

Währung EUR

Sprache

Versandort

Transportmittel

Vorgangsbezeichnung

Projektnummer

Position	Ware	Beschreibung	Menge	Preis	Rabatt
1	50.CL.1.M.0.0.00L	CEFID Optics Module (L)	0,00 St.	8,00	
2	50.CL.1.M.0.0.00R	CEFID Optics Module (R)	0,00 St.	2,00	

Mehrere Artikel hinzufügen

Position	Artikelnummer	Typ	Beschreibung	Geliefert	Menge
1	50.CL.1.M.0.0.00L	E	CEFID Optics Module (L)	0,00 St.	8,00
2	50.CL.1.M.0.0.00R	E	CEFID Optics Module (R)	0,00 St.	2,00

Noch erforderlich	Benötigt	Auf Lager	Verbaut	Ist bestellt	Artikelnummer	Beschreibung	Artikel-Typ	Lieferdatum	Lieferant	Lieferantenauftrag
2,00	10,00	5,00	3,00	0,00	01.ST.M.3.1.21	Klemmbrücke 7x4,5	part		CEOS - Mech. Fertigung	-
1,00	20,00	13,00	6,00	0,00	01.ST.M.3.2.04	Klemmblech 16x4,5	part		CEOS - 3D Druck	-
14,00	20,00	0,00	6,00	0,00	50.EP.1.M.1.1.10	Passstift Sektormagnet	part		CEOS - Mech. Fertigung	-
2,00	10,00	5,00	3,00	3,00	50.EP.1.M.1.1.11.03	Flansch oben, Sektorrahmen	part	24.09.2024	Wagner GmbH	19939
5,00	10,00	0,00	5,00	0,00	50.EP.1.M.1.12.00Schw	Strahlrohr mit Flansch verschweißt	part		Norbert Winkler, Gewerbedienstleistungen	-
3,00	8,00	5,00	0,00	0,00	50.EP.1.M.1.7.08-ll_bedruckt	Beschriftungsblech Filterbox Sektor - Anbau linksseitig	part		Schaeffer AG	-
2,00	10,00	5,00	3,00	0,00	50.EP.1.M.2.0.01	Schlitzgehäuse V2	part		Jesinghaus & Co. GmbH	-
1,00	10,00	0,00	9,00	0,00	50.EP.1.M.3.0.08F	Schirm Projektiv, fertigen	part		Barth GmbH	-
1,00	10,00	0,00	9,00	0,00	50.EP.1.M.3.0.08G	Schirm Projektiv, Schlußglühen	part		Sekels GmbH	-
1,00	10,00	0,00	9,00	0,00	50.EP.11.M.3.0.02F	Schirm Projektiv, fertigen	part		Barth GmbH	-
1,00	10,00	0,00	9,00	0,00	50.EP.11.M.3.0.02G	Schirm Projektiv, Schlußglühen	part		Sekels GmbH	-
1,00	10,00	6,00	3,00	0,00	50.EP.2.M.1.12.09	Blankerblende NEU	part		CEOS - Mech. Fertigung	-
4,00	10,00	3,00	3,00	0,00	50.EP.3.M.3.0.06	Deckelplatte Projektiv	part		Schmitz CNC-Präzisionsfertigung GmbH & Co. KG	-
20,00	50,00	8,00	22,00	40,00	50.EP.9.01.M.6.0.01	Deckel QP	part	15.11.2024	CEOS - Mech. Fertigung	20185

Lagerbedarf (Hauptlager) (Auftragseingang wa)

Export



Nutzungsmöglichkeiten von Kivitendo

- Ausleitung der Bestandteile eines Sortiments/Erzeugnisses als CSV (im aufgeführten Beispiel „CEFID Optics Module (L)“ fast 1000 Positionen)

Speichern | Workflow | Export | Löschen | Einkaufen | Historie

Erzeugnis bearbeiten : 50.CI.1.M.0.00

- Erzeugnisbestandteile
- Erzeugnisbestandteile rekursiv
- Baum Erzeugnisbestandteile rekursiv

Basisdaten | **Erzeugnisbestandteile** | Übersetzungen | Preisinformation | Preisregeln

Erzeugnisbestandteile

Position	Artikelnummer	Typ	Beschreibung	Menge	Einheit
X 1	50.EP.1.M.1.0.00	E	Sektorgruppe CEFID	1,00	St.
X 2	50.CI.1.M.3.0.00	E	Projektiv CEFID	1,00	St.
X 3	50.EP.1.M.2.0.00V1	E	Baugruppe Schlitzgehäuse	1,00	St.
X 4	50.EP.1.M.1.7.08-li_bedrukt	W	Beschriftungsblech Filterbox Sektor - Anbau linksseitig	1,00	St.

Ware	Ebene	Artikelnummer	Beschreibung	Typ	Menge	Einheit	Stückliste	Einkaufspreis	Warengruppe
	0	50.EP.1.M.1.0.00	Sektorgruppe CEFID	E	1	St.	nein		CEFID
	1	50.EP.1.M.1.11.00	Sektorrahmen 1, kpl.	E	1	St.	nein		CEFID
	2	50.EP.9.10.M.1.11.01	Seitenplatte 1, kpl.	E	1	St.	nein		CEFID
	3	50.EP.9.10.M.1.11.01F	Seitenplatte 1, fertigen	W	1	St.	nein		CEFID
	3	ZS 250,4x10,4x1000	Präzisions Flachstahl 1.4112	W	0,25	St.	nein		CEFID
	2	50.EP.9.10.M.1.11.02	Seitenplatte 2, kpl.	E	1	St.	nein		CEFID
	3	50.EP.9.10.M.1.11.02F	Seitenplatte 2, fertigen	W	1	St.	nein		CEFID
	3	ZS 250,4x10,4x1000	Präzisions Flachstahl 1.4112	W	0,25	St.	nein		CEFID



Nutzungsmöglichkeiten von Kivitendo

- graphische Darstellung der gesamten Erzeugnisstruktur inkl. Interaktionsmöglichkeiten

Speichern Workflow Export Löschen Einkaufen Historie

Erzeugnis bearbeiten : 50.CI.1.M.0.0.00

- Erzeugnisbestandteile
- Erzeugnisbestandteile rekursiv
- Baum Erzeugnisbestandteile rekursiv**

Basisdaten **Erzeugnisbestandteile** Übersetzungen Preisinformation Preisregel

Erzeugnisbestandteile

<input type="checkbox"/>	Position		Artikelnummer	Typ	Beschreibung	Menge	Einh.
<input checked="" type="checkbox"/>	1		<u>50.EP.1.M.1.0.00</u>	E	Sektorgruppe CEFID	1,00	St.
<input checked="" type="checkbox"/>	2		<u>50.CI.1.M.3.0.00</u>	E	Projektiv CEFID	1,00	St.
<input checked="" type="checkbox"/>	3		<u>50.EP.1.M.2.0.00V1</u>	E	Baugruppe Schlitzgehäuse	1,00	St.
<input checked="" type="checkbox"/>	4		<u>50.EP.1.M.1.7.08-li_bedruckt</u>	W	Beschriftungsblech Filterbox Sektor - Anbau linksseitig	1,00	St.

Ware:



Nutzungsmöglichkeiten von Kivitendo

- graphische Darstellung der gesamten Erzeugnisstruktur inkl. Interaktionsmöglichkeiten

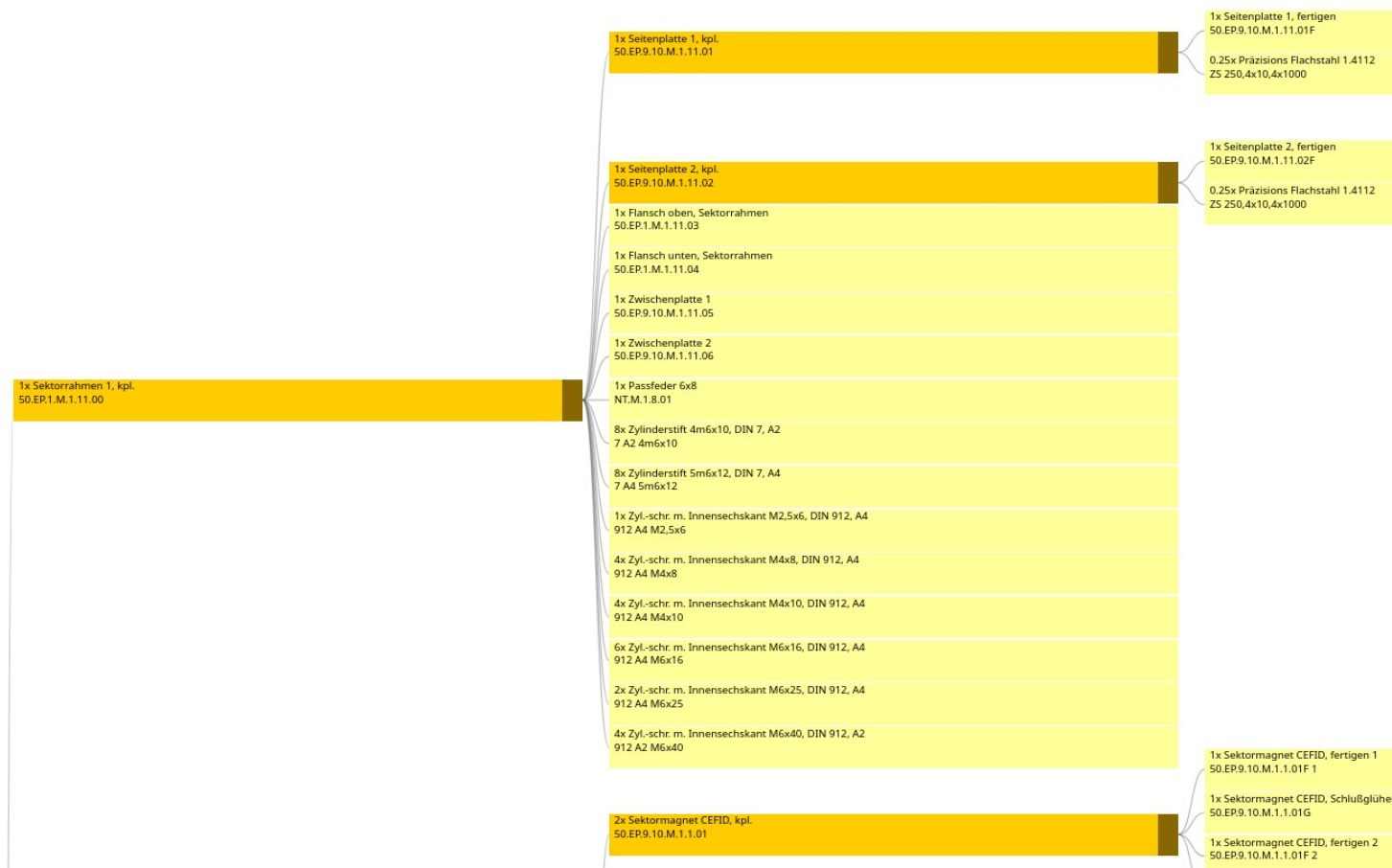



Überweisung via SEPA - Herausforderung

- geringe Anzahl Belege
- große Beträge
- mindestens 4 Augenprinzip, meistens 6 Augen

Nutzungsmöglichkeiten von Kivitendo

- PDF digital der Rechnungen zu SEPA Export

Schritt 2

Überweisung via SEPA XML vorbereiten

Bitte wählen Sie das Bankkonto als Quelle für die Überweisungen aus:

Volksbank Volksbank Kurpfalz 

<input type="checkbox"/>	Lieferant	Rechnung	Betrag	Betrag in offenen SEPA Exporten	offener Betrag
<input type="checkbox"/>	Abfallwirtschaft Stadt HD ⁽²⁾	96157568	41,20	0,00	41,20
<input type="checkbox"/>		96158538	20,60	0,00	20,60
<input type="checkbox"/>	Klarmobil GmbH ^{(1) (2)}	F24037981659	54,91	0,00	54,91
<input checked="" type="checkbox"/>	Klein, Andreas Energiekonzepte Pfalz	F-24-00059	612,85	0,00	612,85
<input checked="" type="checkbox"/>	panel sell GmbH	2024/10/1200	839,03	0,00	839,03

Überweisung via SEPA XML erzeugen

Der SEPA-Export wurde erstellt.

SEPA-XML-Exportdatei herunterladen

SEPA-XML-Version: v3.0.0 ▾

[Download](#)

[Download hinterlegte PDFs zum aktuellen SEPA-Lauf](#)

[Download hinterlegte PDFs zum aktuellen SEPA-Lauf](#)



Voraussetzungen

- PDF muss an der Rechnung hochgeladen sein
- Funktion DMS muss aktiviert sein



Vielen Dank für ihre Aufmerksamkeit !

Bei Fragen können Sie gerne auf mich zukommen

Gerne auch später an walter@ceos-gmbh.de